

PASARELAS

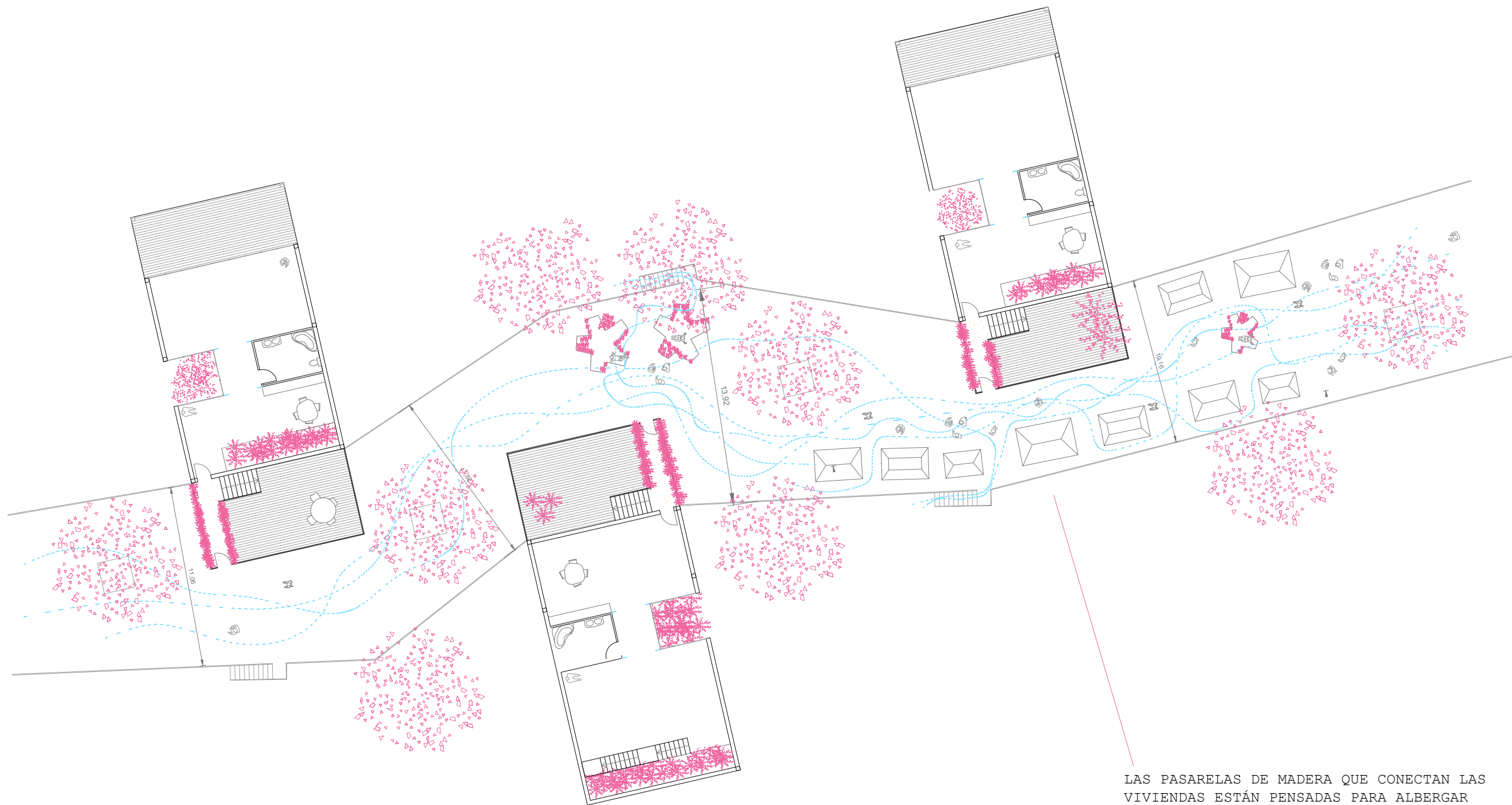

LAS PASARELAS DE MADERA QUE CONECTAN LAS VIVIENDAS ESTÁN PENSADAS PARA ALBERGAR DISTINTOS USOS, ALGUNOS DE ELLOS TEMPORALES, COMO MERCADOS O UN POSIBLE CINE DE VERANO. LA AFLUENCIA DE GENTE VARÍA DEPENDIENDO DE LAS ACTIVIDADES QUE SE REALICEN. TAMBIÉN EL ANCHO DE LA PASARELA VARÍA, LO QUE PERMITIRÁ DESARROLLAR UNAS ACTIVIDADES U OTRAS.

LAS PASARELAS SE APOYAN SOBRE PILARES DE 25X25CM AL IGUAL QUE LAS PLATAFORMAS SOBRE LAS QUE DESCANSAN LAS VIVIENDAS.