

IDEAS PRINCIPALES DEL PROYECTO

REUTILIZACION

MANTENER EL EDIFICIO EXISTENTE PERO
REHACIENDO SU ESTRUCTURA INTERNA
REFORZAR LA ESTRUCTURA EXISTENTE
SE AÑADE DOS ESPACIOS PARA
CREAR UN RECTANGULO Y GANAR ESPACIO

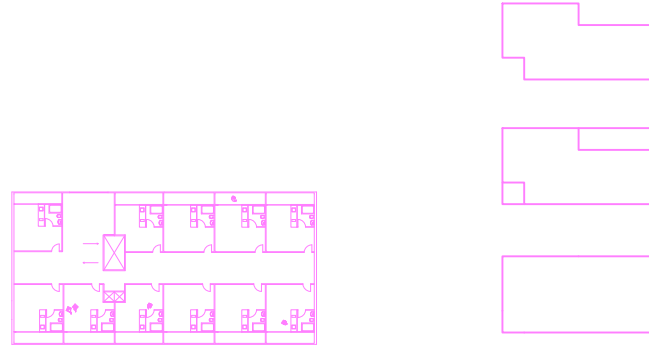

ESPACIO COMUN - ESPACIO PUBLICO

LA PLANTA BAJA DEL EDIFICIO
ESTA DESTINADA A ESPACIO LIBRE PARA LOS
RESIDENTES Y PARA LOS DEMAS HABITANTES DE LA
ZONA
SE PRETENDE QUE SEA UN ESPACIO DE TRABAJO Y
OPORTUNIDAD

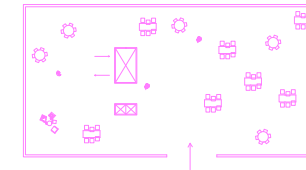

AMPLIACION DEL ESPACIO - CUBIERTA

LAS VIVIENDAS INDIVIDUALES SE
SITUACION EN LA CUBIERTA DEL
EDIFICIO YA EXISTENTE

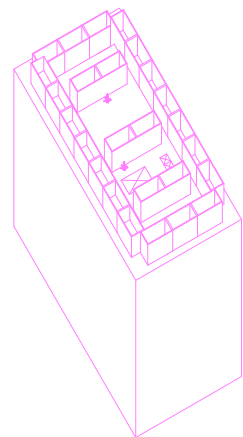

VIVENDA HABITAR - TIPO 1

VIVIENDA TEMPORAL PARA FAMILIAS O GRUPOS.
ESPACIO FIJO DEFINIDO POR UN MODULO DE BAÑO
Y UNA COCINA INCORPORADA .
EL RESTO DEL ESPACIO ES LIBRE A DISTRIBUIR
DEPENDIENDODE LAS NECESIDADES DE
LOS HABITANTES

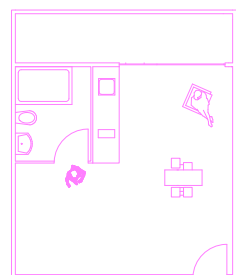

VIVENDA - HABITAR TIPO 2

VIVIENDA TEMPORAL INDIVIDUAL
MODULO DE BAÑO Y COCINA
LA CAMA SE DESPLIEGA DE LA PARED
PARA DEJAR EL ESPACIO LIBRE
CUANDO NO SE USA
EN EL ESPACIO COMUN SE DESARROLLAN
LAS ACTIVIDADES.

